

# SLIK LEGGER DU **BASAL** BETONG PRODUKTER

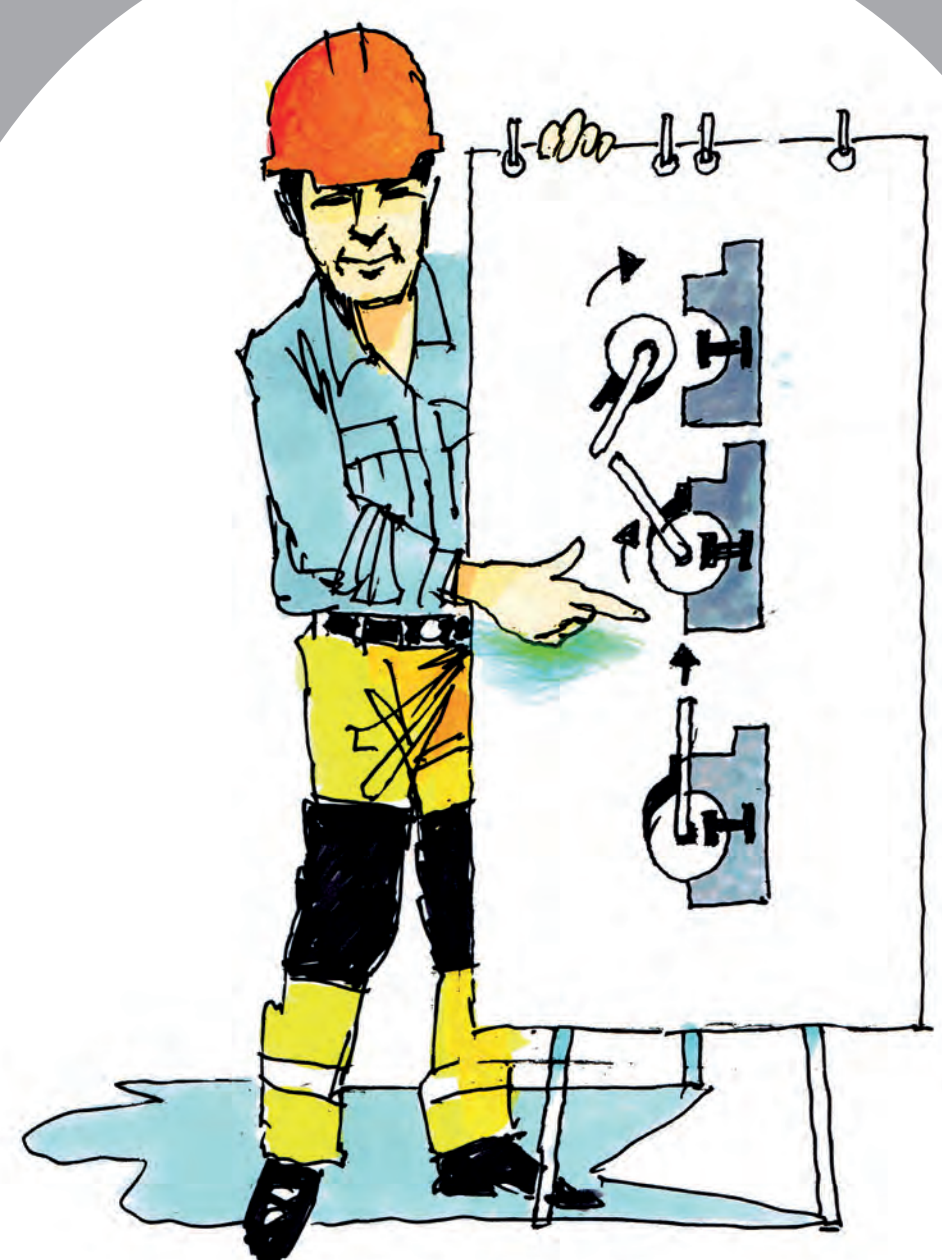

Løftklokkens negl skal peke **OPP** før løft utføres.



Godt tilrettelagt lagerplass og forsiktig håndtering forebygger skader på rør og kummer!

Legg løspakning mot resess og **HUSK** den skal strekkutjevnes!



Smør **HELE** rørets diameter.

Bruk kjettingslave. Den hindrer at løftklokken kommer ut av posisjon og klemskader unngås!



OBS! ovalarmerte rør må legges med **OPP** merket **OPP**!



Tungt komprimeringsutstyr kan gjøre skade.



Bruk av avslutningsring under anleggsdrift forhindrer skade på kummen.



Sjekk at det er korrekt spalte mellom rørene.



Tung anleggs-trafikk må ofte dimensjoneres spesielt!

Jevn tykkelse på fundament hindrer setninger og man unngår svanker.



Stikkrenner er utsatt for teleskader og må sikres godt med isolasjon eller masseutskiftning.

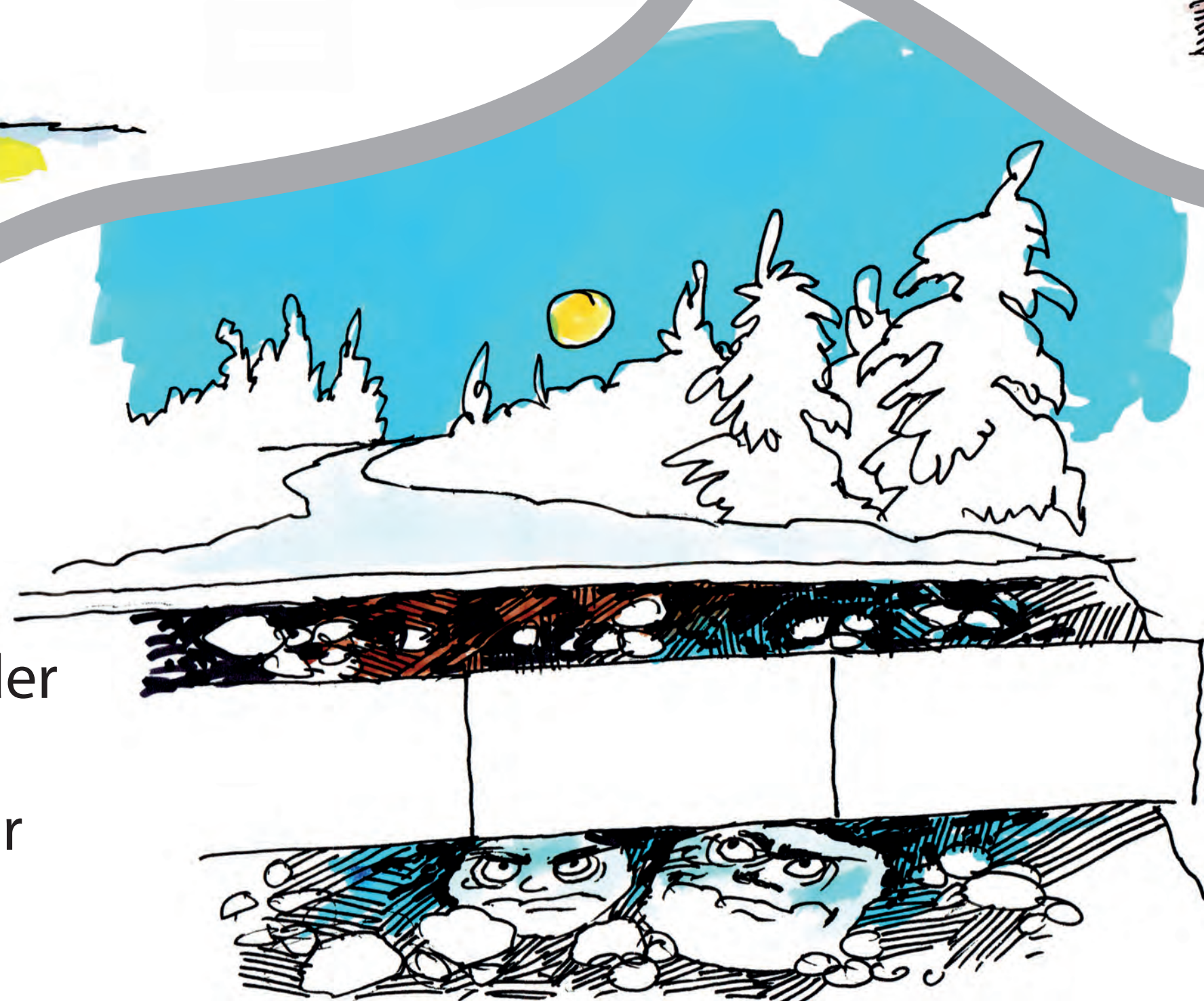

Det skal være 10 cm asfalt mellom rammen og avslutningsringen.

